

Legenda
Scala 1 : 10.000

- ▭ Confine Riserva Naturale di Valle Andona Valle Botto e Valle Grande
- ▭ Limite intervento Azione II.2iv.1 "Recupero e difesa del territorio nel rispetto degli habitat e degli ecosistemi esistenti"
- ▭ Vincolo Idrogeologico ex L.r. 45/1989

Vincolo Paesaggistico ex D. lgs. 42/2004

- ▭ art. 142 lettera c "fasce fluviali"
- ▭ art. 142 lettera f "parchi"
- ▭ art. 142 lettera g "territori coperti da boschi"

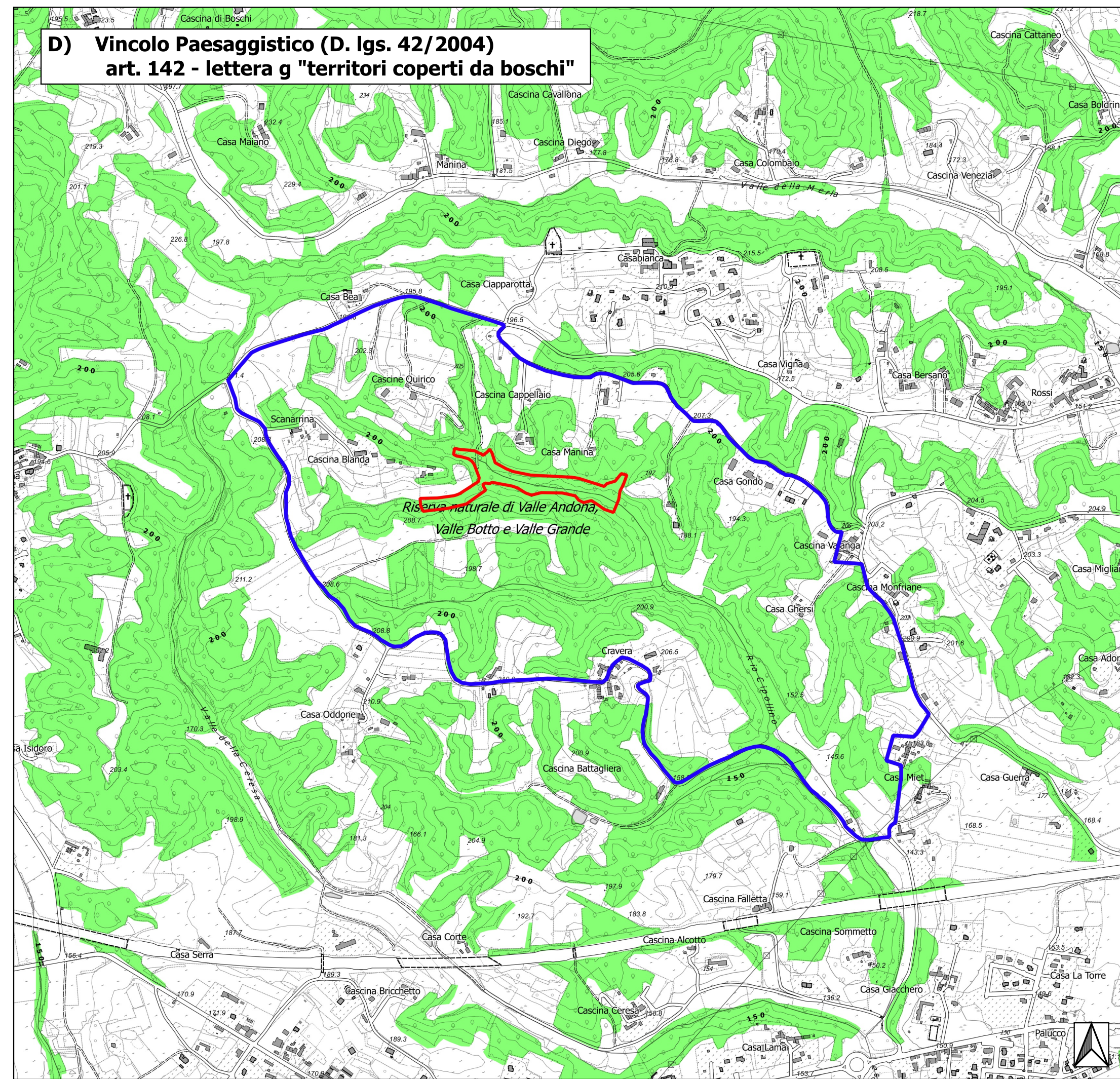
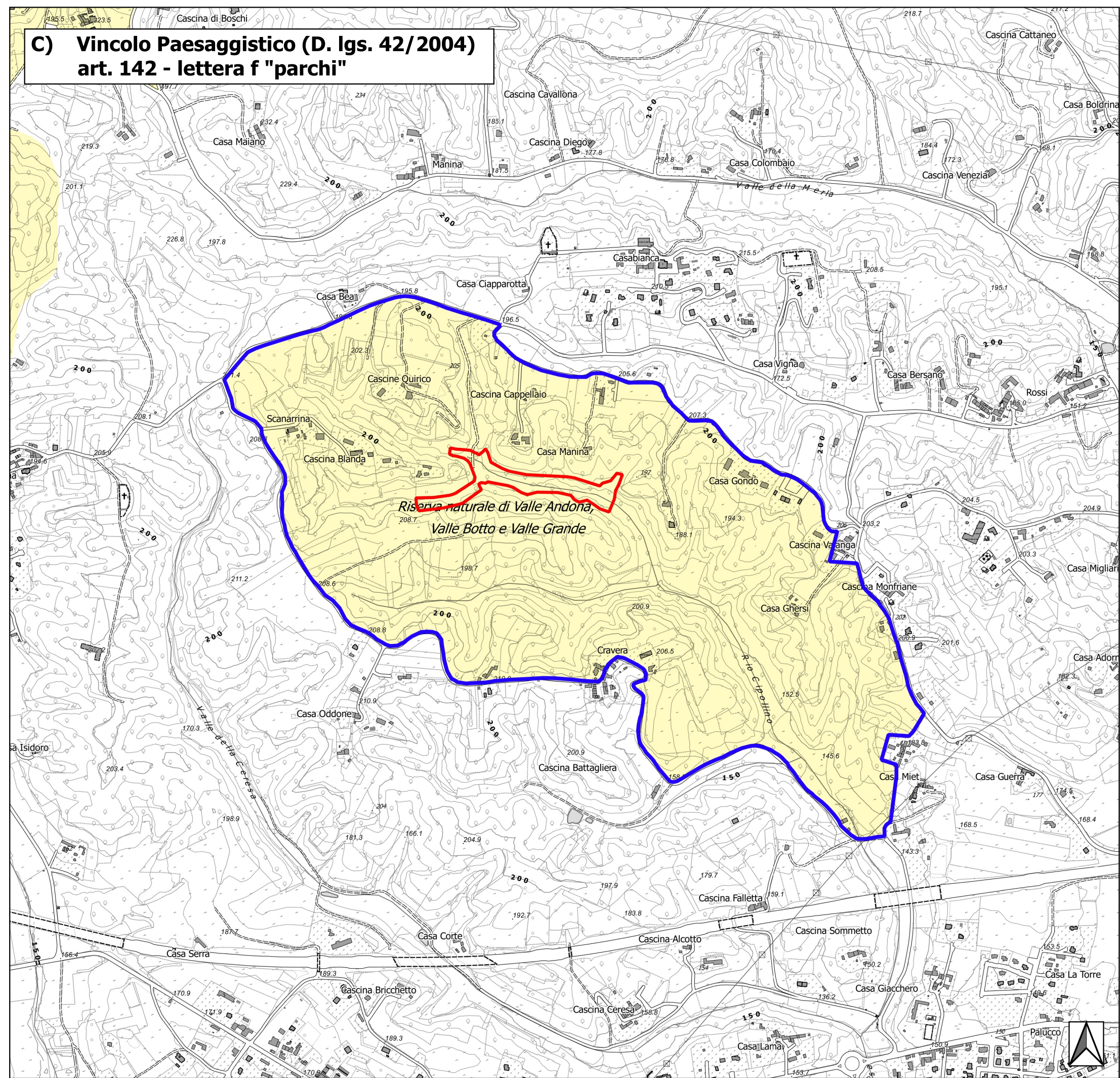
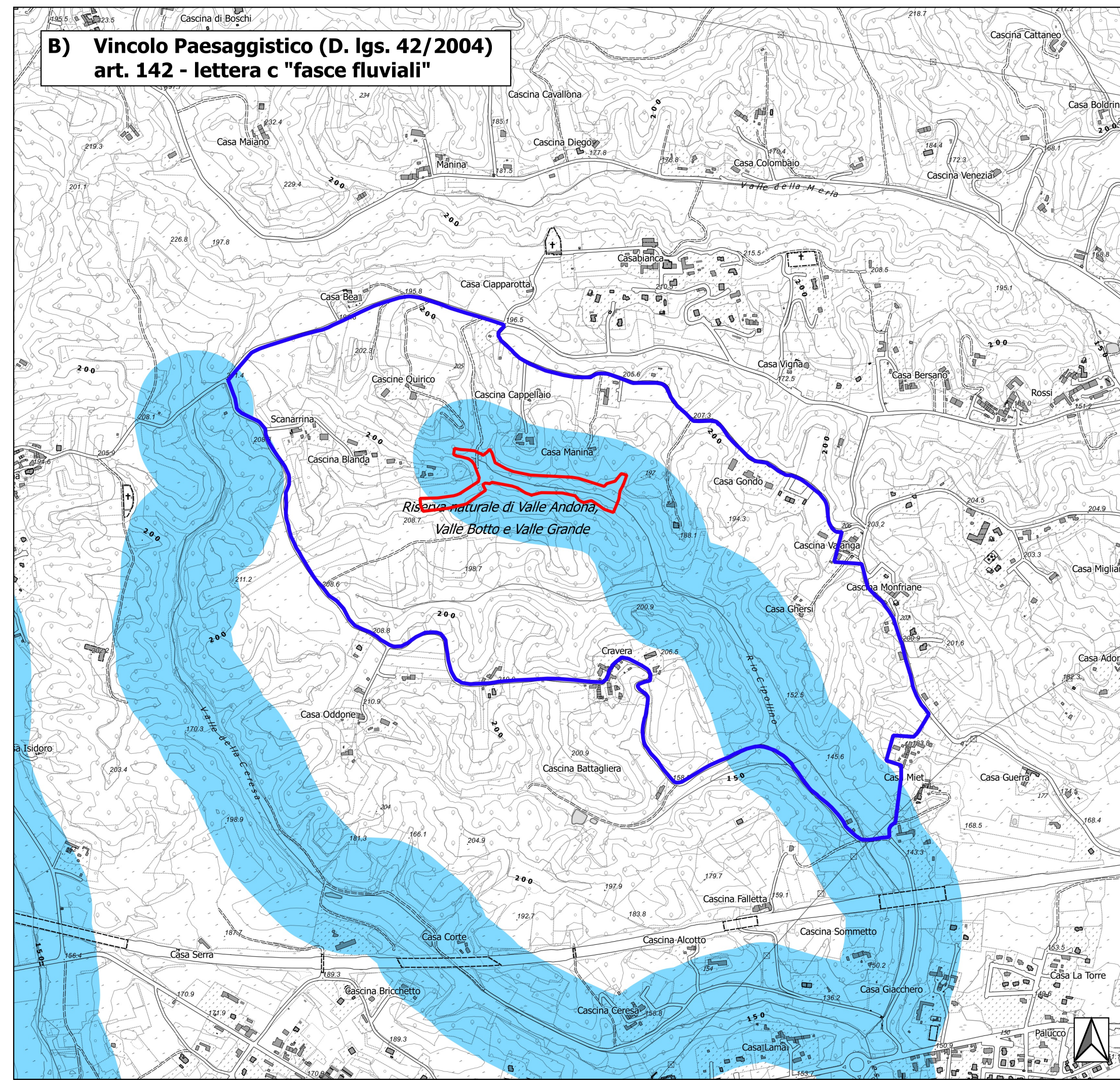
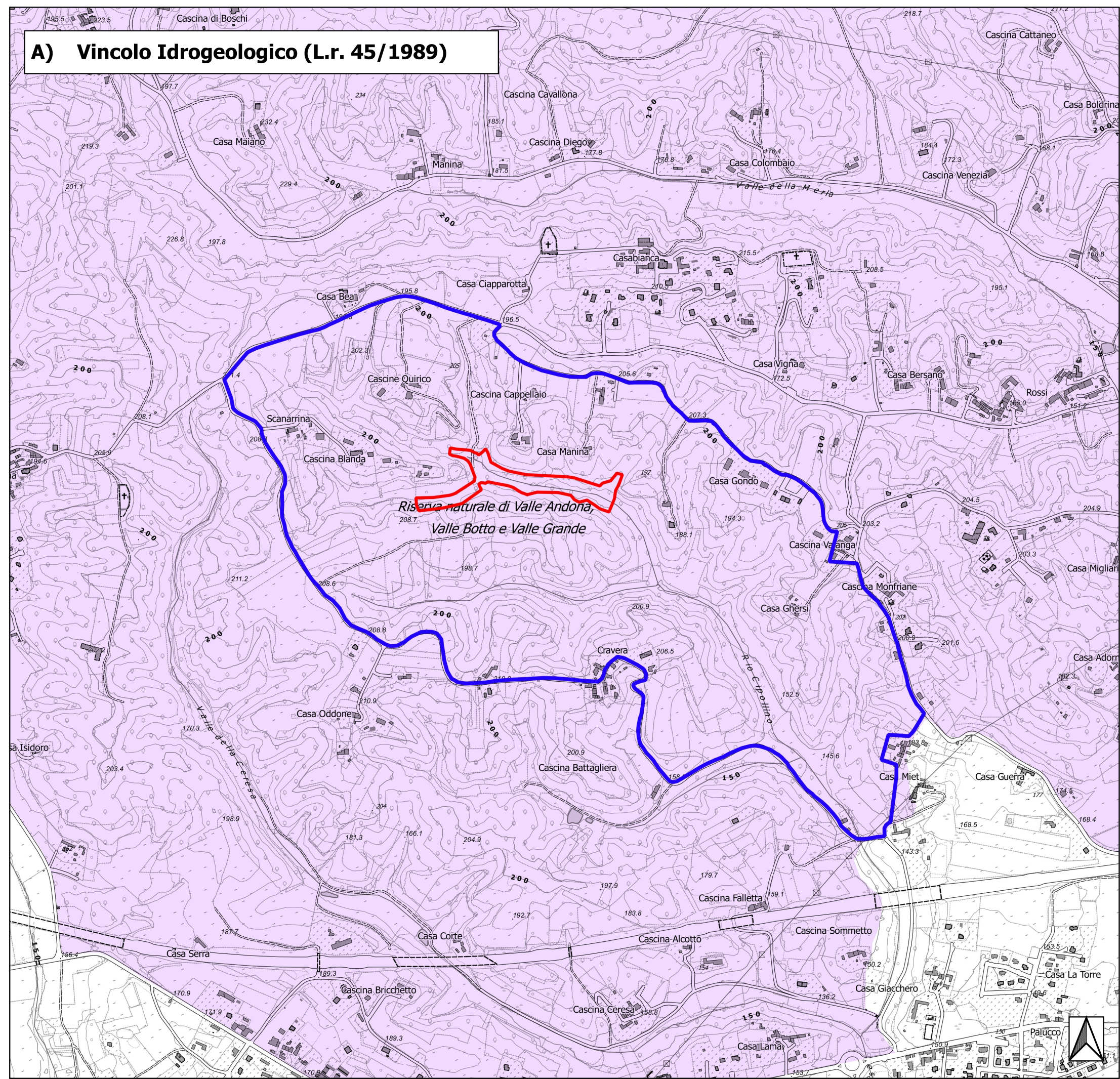

Parco Paleontologico Astigiano

Committente
 Regione Piemonte
 Ente di Gestione del
 Parco Paleontologico Astigiano
 Corso Vittorio Alfieri 381 - 14100 Asti
 Tel. 0141 592091 - parco@selepark.it

**Interventi urgenti
 per il contrasto al dissesto del Rio Cipollina (Asti)**
*ai sensi del PR FESR 2021-2027 Priorità II Obiettivo RSO 2.4 Azione II.2IV.1
 BANDO 2023*

Fascicolo 6
Planimetria di inquadramento con indicazioni vincolistiche

Rev. n.	Descrizione	Data	Redazione	Verifica	Approvazione
01	Progetto definitivo allegato all'istanza di finanziamento	Giugno 2023	AM	PC	

GRUPPO DI LAVORO

Dott. for. Paolo Cielo
 Dott. for. Paolo Settembri
 Dott. for. Fabio Pesce
 Dott. for. Alberto Morera
 Dott. for. Hervé Blanc

ForTea

ForTeA s.r.l. s.t.p.
 Via Traves, 43 - Torino
 Tel. +39 011 7491520
 fortea@fortea.eu, fortea@mypec.eu

Via Maria Vittoria 24 - 10123 Torino
 andrea.scaglia@fastwebnet.it